



collaboriamo:

un invito a tutti i soci



Sono ormai passati cinque mesi dal Convegno di Parma. Era tempo che il Bollettino si rifacesse vivo. Non foss'altro per dare le novità.

Si sperava di uscire prima e... a stampa. Ma gli Atti hanno assorbito tutto l'assorbibile! E allora, anche per questa volta, dobbiamo accontentarci di un off-set, seppure indubbiamente migliorato nella veste tipografica. Comunque, in seguito, si spera di fare ancora meglio e di essere più celeri, specie se i soci daranno una mano, inviando notizie e richieste, note e documenti, consigli e proposte, idee e informazioni. E il tutto a giustizia giusta!

Non bisogna dimenticare che il Bollettino vuol essere anche un incontro ideale tra soci che sono sparpagliati in tutta Italia. E' uno strumento per tenere i contatti e come tale va usato. Questa sottolineatura non vuol essere altro che un affettuoso invito per tutti i soci a servirsi del Bollettino anche per coltivare proficui rapporti di collaborazione e così incrementare le nostre ricerche e, perché no, la nostra amicizia.

Un caro saluto

CIRSE

87143

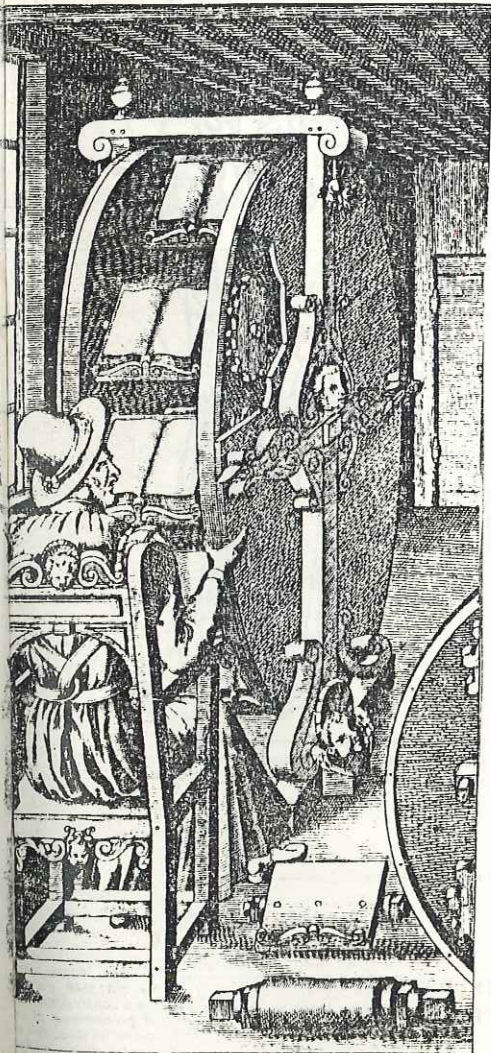

S O M M A R I O

Anno II, n.3, 1982

COLLABORIAMO: UN INVITO A TUTTI I SOCI	1
LE DELIBERE DEL CONSIGLIO DIRETTIVO	3
-Attribuzione delle cariche sociali	3
-Proposte di modifica dello Statuto e del Regolamento	5
-Costituzione dei Gruppi di Lavoro	10
-Il prossimo Convegno	14
-Richiesta sovvenzioni al CNR	16
-Stampa Atti 1° Convegno	16
I SOCI DEL CIRSE	17
VALENZE PEDAGOGICHE DELL'EDUCAZIONE FISICA NELL'OPERA DI ANGELO MOSSO	23
RIVALUTAZIONE DI J. BUCHANAN	29
STRUMENTI: SPOGLIO BIBLIOGRAFICO DEL "CORRIERE DELLE MAESTRE"	33
SPIGOLATURE BIBLIOGRAFICHE: LE RIVISTE DI PEDAGOGIA	45
SPIGOLATURE BIBLIOGRAFICHE: LE RIVISTE DI STORIA	49
APPUNTI BIBLIOGRAFICI: I LIBRI	51
FLASHS	57
QUEL CHE BOLLE IN PENTOLA	59
LA NOSTRA BIBLIOTECA	64
RECENSIONI E SEGNALAZIONI	65



Le Bois Protat (vers 1380).
 Fragment d'un bois gravé, retrouvé au XIX^e siècle,
 sans doute destiné à décorer une nappe d'autel.

L'ILLUSTRAZIONE DI
 COPERTINA *****

Questo leggio rotolo del 1588 può essere considerato come il precorritore di una moderna macchina di conte di costruzione semplice.

LE DELIBERE DEL CONSIGLIO DIRETTIVO

IL CONSIGLIO DIRETTIVO, RIUNITOSI IL 16 GENNAIO 1982, HA COSÌ DELIBERATO IN MERITO AI SEGUENTI ARGOMENTI:

1. ATTRIBUZIONE DELLE CARICHE SOCIALI
2. ESAME DELLE PROPOSTE DI MODIFICA DELLO STATUTO E DEL REGOLAMENTO
3. COSTITUZIONE DEI GRUPPI DI LAVORO
4. ORGANIZZAZIONE DEL PROSSIMO CONVEGNO-ASSEMBLEA
5. RICHIESTA DI SOVVENZIONI AL C.N.R. PER L'ORGANIZZAZIONE DEL CONVEGNO E LA RELATIVA STAMPA DEGLI ATTI.
6. STAMPA DEGLI ATTI DEL 1° CONVEGNO NAZIONALE DEL CIRSE.

1. ATTRIBUZIONE DELLE CARICHE SOCIALI

Il Consiglio Direttivo, all'unanimità, ha confermato nelle cariche sociali di Presidente, Vice-Presidente e Segretario-Tesoriere rispettivamente i soci Tina Tomasi, Luciano Pazzaglia e Giovanni Genovesi.

Pertanto, il Consiglio Direttivo, per il biennio 1982-1983, risulta così composto:

PRESIDENTE :	Tina Tomasi Ventura (Università di Firenze)
VICE-PRESIDENTE :	Luciano Pazzaglia (Università Cattolica di Milano)
SEGRETARIO-TESORIERE:	Giovanni Genovesi (Università di Parma)
CONSIGLIERE :	Luigi Ambrosoli (Università di Padova)
" :	Bruno Bellerate (Università di Roma)
" :	Ester De Fort (Università di Torino)
" :	Remo Fornaca (Università di Torino)
" :	Fabrizio Ravaglioli (Università di Roma)
" :	Giuseppe Ricuperati (Università di Torino)
" :	Giovanni Vigo (Università di Pavia)
